



CENTRO MICRODATOS
Departamento de Economía

Encuesta de percepción y expectativas económicas

Gran Santiago

Diciembre 2021

Universidad de Chile, Facultad de Economía y Negocios
Diagonal Paraguay 257, Torre 26, Oficina 1601
Tel: (56 2) 2978 3793



ENCUESTA DE PERCEPCIÓN Y EXPECTATIVAS ECONÓMICA

A continuación, se presentan los resultados de la Encuesta de Percepción y Expectativas Económicas correspondiente a diciembre de 2021, que se desarrolla como un anexo de la *Encuesta de Ocupación y Desocupación en el Gran Santiago*.

El siguiente informe considera como "periodo anterior" a los trimestres previos en los que se aplicó este módulo. Las tablas abarcan el período entre junio de 2019 y diciembre de 2019 y luego salta a septiembre de 2021. Se mantienen las tablas y gráficos que se utilizaban antes, sólo se eliminaron aquellos que por su comparabilidad o por la eliminación de la pregunta, o bien por la falta de desestacionalización no fue posible incorporar.

Síntesis de los resultados

Los resultados de la Encuesta de Percepción y Expectativas Económicas se sintetizan a través de los índices resumen que se muestran en el cuadro 2 con la clave indicada en el cuadro 1. Estos indicadores se calculan a partir de la proporción de respuestas positivas y negativas de las diversas preguntas de la encuesta, utilizando como metodología de cálculo la del *Index of Consumer Sentiment* de la Universidad de Michigan¹. La información base del cálculo de los indicadores se presenta en el cuadro 38.

CUADRO 1: CLAVE DE ÍNDICES

CC: Confianza de los Consumidores

SE: Situación Esperada a doce meses

SA: Situación Actual

SF: Situación Familiar

SP: Situación del País

Se presenta un índice general denominado índice de confianza de los consumidores, que resume el conjunto de preguntas de percepción y expectativas, así como cuatro subíndices que muestran distintas perspectivas en la materia. Estas se refieren a la situación esperada a doce meses plazo, la situación actual en relación a la existente un año atrás, la situación a nivel de familia y la situación para el país². Los indicadores se presentan en forma de índices que toman como base 100 a la medición registrada en marzo de 2001.

¹ Este es uno de los indicadores de expectativas de los consumidores más importantes a nivel internacional. La metodología de cálculo considera el porcentaje de respuestas positivas por sobre las negativas de acuerdo a la siguiente relación: $50 * (\text{porcentaje de respuestas positivas} - \text{porcentaje de respuestas negativas} + 1)$. El indicador resultante es el promedio simple de las distintas variables así consideradas.

² El índice de confianza de consumidores se construye con el promedio de todos los índices asociados a las preguntas del cuadro 38; el índice de situación esperada se construye con el promedio los índices de las preguntas 2, 4, 5 y 8 del cuadro 38; para el índice de situación actual versus pasada se promedian los índices de las preguntas 1, 3, 6, y 7 del cuadro 38; el índice de situación familiar promedia los índices de las preguntas 1, 2, 3, 4, 5 y 6 del cuadro 38; por último, para el índice de situación del país se promedian los índices de las preguntas 7 y 8 del cuadro 38.

CUADRO 2
INDICADORES RESUMEN DE PERCEPCIÓN Y EXPECTATIVAS DE LA SITUACIÓN ECONÓMICA
(índices, marzo 2001=100)

Indicador	CC	SE	SA	SF	SP
Jun-10	104,6	109,6	100,6	106,4	101,2
Sep-10	111,4	121,0	103,6	112,6	109,1
Dic-10	113,6	122,2	106,6	117,4	106,1
Mar-11	103,7	104,5	102,9	108,4	94,4
Jun-11	107,5	107,1	107,9	114,7	93,4
Sep-11	104,1	101,8	105,9	112,0	88,5
Dic-11	110,7	111,4	110,2	120,4	91,7
Mar-12	106,7	104,4	108,6	111,5	97,3
Jun-12	111,1	108,1	113,5	117,4	98,6
Sep-12	113,7	113,7	113,6	119,9	101,4
Dic-12	116,1	116,5	115,7	117,9	112,5
Mar-13	121,8	127,1	117,4	121,3	122,6
Jun-13	118,1	121,3	115,6	120,1	114,2
Sep-13	119,1	123,5	115,5	121,1	115,1
Dic-13	124,7	132,7	118,2	129,1	116,0
Mar-14	120,6	127,9	114,7	121,4	119,2
Jun-14	111,8	112,3	111,4	116,2	103,1
Sep-14	114,9	125,8	105,7	128,9	87,1
Dic-14	109,5	110,1	109,0	123,3	82,3
Mar-15	108,0	104,7	110,7	120,0	84,5
Jun-15	104,0	99,9	107,4	114,7	83,0
Sep-15	99,7	96,4	102,4	113,6	72,3
Dic-15	109,4	106,5	111,7	124,2	80,1
Mar-16	103,2	95,7	109,2	114,5	80,8
Jun-16	105,1	98,3	110,6	118,8	77,9
Sep-16	101,5	95,6	106,3	113,3	78,3
Dic-16	107,1	102,6	110,7	115,9	89,7
Mar-17	108,6	102,8	113,3	114,3	97,5
Jun-17	113,5	112,0	114,7	117,9	104,8
Sep-17	116,9	116,6	117,1	119,6	111,5
Dic-17	116,5	119,6	113,9	117,1	115,3
Mar-18	121,0	123,2	119,1	117,4	128,0
Jun-18	119,1	116,6	121,2	117,5	122,3
Sep-18	112,5	108,1	116,1	114,8	108,0
Dic-18	115,4	113,1	117,4	120,4	105,7
Mar-19	110,8	101,5	118,3	116,1	100,3
Jun-19	107,9	99,6	114,5	116,2	91,4
Sep-19	99,3	92,2	105,1	112,2	73,9
Dic-19	85,1	79,1	89,9	98,9	57,7
Sep-21	110,5	93,2	124,5	115,1	101,2
Dic-21	135,5	125,7	143,4	154,5	98,0

CUADRO 3
ANÁLISIS DE HOGARES OCUPADOS Y DESOCUPADOS POR ESTRATOS
¿USTED PIENSA QUE EL INGRESO DE SU HOGAR EN LOS PRÓXIMOS DOCE MESES...?

Indicador	Bajo				Medio				Alto			
	Ocupados		Desocupados		Ocupados		Desocupados		Ocupados		Desocupados	
	Subirá	Bajará	Subirá	Bajará	Subirá	Bajará	Subirá	Bajará	Subirá	Bajará	Subirá	Bajará
Jun-10	28,2	18,0	46,3	22,4	27,4	12,1	32,6	13,0	19,7	5,3	18,8	18,8
Sep-10	28,6	12,4	34,2	25,0	29,7	9,2	43,8	10,4	28,6	8,4	28,6	28,6
Dic-10	33,9	10,6	38,7	17,7	35,0	9,3	48,8	17,1	32,5	6,0	47,8	4,3
Mar-11	24,3	14,5	39,7	14,7	27,0	13,7	42,0	22,0	26,2	6,4	35,7	21,4
Jun-11	26,7	14,8	27,6	27,6	27,2	12,6	30,8	25,6	36,3	7,9	46,2	15,4
Sep-11	23,7	14,1	41,2	17,6	24,5	14,2	45,2	11,9	28,8	7,0	10,0	10,0
Dic-11	30,5	15,5	40,0	5,0	33,1	10,1	45,8	20,8	24,7	10,1	69,2	0,0
Mar-12	25,3	15,2	27,1	22,9	29,1	11,6	23,3	20,9	27,7	7,5	33,3	22,2
Jun-12	25,5	13,1	36,7	14,3	26,0	10,6	36,4	20,5	27,4	7,2	66,7	11,1
Sep-12	28,4	11,6	48,8	9,8	28,3	8,4	34,8	4,3	29,4	9,6	50,0	14,3
Dic-12	28,7	8,5	29,7	29,7	29,5	8,5	30,0	30,0	40,8	2,8	60,0	40,0
Mar-13	32,4	8,7	43,6	17,9	34,0	6,1	60,7	3,6	28,0	7,8	63,2	15,8
Jun-13	27,2	9,4	27,7	10,6	26,6	6,9	21,7	13,0	24,6	5,9	47,8	4,3
Sep-13	30,4	8,8	37,7	15,1	32,4	7,9	45,0	15,0	22,4	4,3	20,0	10,0
Dic-13	40,4	9,6	52,9	15,7	42,9	9,2	44,8	6,9	32,1	7,8	66,7	11,1
Mar-14	33,0	8,8	67,5	10,0	36,0	7,9	40,9	18,2	31,1	7,0	80,0	20,0
Jun-14	26,4	9,6	50,9	21,1	29,5	11,4	53,3	15,6	26,7	11,9	57,1	14,3
Sep-14	26,6	14,0	37,8	10,8	29,9	11,0	28,6	31,4	30,5	16,6	78,6	0,0
Dic-14	31,3	12,9	51,4	24,3	33,3	13,3	44,4	33,3	34,4	13,0	76,2	14,3
Mar-15	33,8	9,8	47,8	15,2	30,0	11,0	54,5	6,8	33,2	10,9	61,5	7,7
Jun-15	27,9	11,4	40,8	24,5	25,6	12,6	48,5	24,2	36,4	8,4	60,0	20,0
Sep-15	29,1	14,9	49,3	9,3	25,5	13,4	29,5	11,4	27,8	14,8	43,8	18,8
Dic-15	29,5	12,5	26,1	26,1	33,7	9,8	32,3	19,4	30,2	16,2	40,0	0,0
Mar-16	23,5	10,1	29,6	24,1	25,9	11,8	47,2	22,2	31,0	11,8	20,8	37,5
Jun-16	29,8	12,1	32,7	19,2	27,2	12,6	44,2	15,4	23,6	11,5	16,7	33,3
Sep-16	23,7	14,5	35,7	16,1	29,1	12,0	40,0	22,2	32,1	12,0	93,8	0,0
Dic-16	30,4	11,1	54,3	10,9	27,2	10,2	48,6	10,8	31,7	12,0	50,0	7,1
Mar-17	26,5	9,4	39,1	15,6	24,2	9,3	50,0	1,9	25,7	7,6	50,0	15,0
Jun-17	29,1	9,9	34,5	29,3	30,0	6,7	44,2	18,6	32,8	5,4	30,0	0,0
Sep-17	28,6	9,7	35,9	20,5	31,2	9,4	46,7	16,7	35,2	6,0	61,9	0,0
Dic-17	27,4	9,4	35,6	11,0	28,4	7,1	34,2	7,9	40,3	8,6	53,3	13,3
Mar-18	28,9	7,6	43,5	14,5	31,8	8,4	61,0	7,3	38,3	5,8	30,0	0,0
Jun-18	26,2	15,9	40,7	14,8	33,9	9,5	39,4	15,2	28,8	10,1	37,5	12,5
Sep-18	26,8	11,3	39,7	19,0	27,1	11,1	33,3	10,0	32,5	10,1	38,5	38,5
Dic-18	25,3	8,4	40,5	14,3	30,4	10,2	31,4	22,9	38,0	5,4	40,0	10,0
Mar-19	23,6	14,2	36,5	14,3	30,9	8,1	43,6	15,4	38,0	8,0	25,0	37,5
Jun-19	22,7	11,9	43,1	20,0	31,0	9,3	38,3	29,8	32,4	8,3	38,9	5,6
Sep-19	24,8	16,3	43,9	14,0	29,5	12,0	32,5	17,5	30,4	7,3	28,6	21,4
Dic-19	18,8	17,5	30,3	25,8	20,0	15,0	50,0	13,9	17,4	15,1	13,3	60,0
Sep-21	23,6	16,8	33,8	19,1	22,7	17,8	29,9	31,3	27,3	8,9	0,0	14,3
Dic-21	17,5	25,0	26,3	23,8	20,8	19,5	30,8	28,2	27,2	15,9	30,4	17,4



Destacados

1. **Ingresos del hogar:** El 28,3% de los casos reporta una baja en los ingresos del hogar en un año, mientras que un 57,5% señala que no han cambiado y un 14,1% indica que subieron (cuadro 4). Respecto a las expectativas del ingreso familiar, el 23,3% de los encuestados espera que durante los próximos doce meses los ingresos de su hogar aumenten; el 49,8% espera que se mantengan y el 19,8% piensa que bajarán (cuadro 6).
2. **Situación económica del país:** El 31,1% de los encuestados señaló que hace un año la situación económica del país era mejor que la actual, versus el 24,6% que cree que será mejor en un año más. En cambio, el 24,3% de los entrevistados opina que la situación económica de hace un año era peor que la actual, pero el 36,8% piensa que dentro de un año será peor (cuadros 16 y 18).
3. **Durables:** En cuanto a la compra de bienes durables, el 14,9% señaló que en el hogar se adquirió algún bien durable en el último trimestre, el 3,2% del total de la muestra lo hizo a través de deuda y el 2,1% con el retiro del 10% (cuadro 8). Por otro lado, el 9,1% de los entrevistados indica que piensa adquirir un bien durable en los próximos tres meses, el 2,6% mediante deuda (cuadro 10).
4. **Vivienda:** En esta medición, el 7,5% de los encuestados respondió positivamente a la intención de compra de vivienda, un porcentaje menor al observado antes de la pandemia (cuadro 13).
5. **Deudas:** Respecto a la situación previa a la pandemia, es decir, la medición de diciembre de 2019, la proporción de hogares que señalan tener una situación de deuda “sin problemas” aumentó 12 puntos porcentuales (pp), asimismo, los hogares que reportan una situación de deuda “complicada” disminuyeron 10,5 pp. Los hogares que consideran tener una situación de deuda “Medianamente complicada” bajan 1,4 pp (cuadro 15 y gráfico 5).
6. **Problema más importante:** El cuadro 20 muestra que el principal problema del país es la seguridad ciudadana (21,6%) seguido –con un porcentaje bastante menor– la falta de confianza en políticos (11,0%) y la falta de empleo (8,5%).



TABULACIONES SIMPLES
ENCUESTA DE PRECEPCIÓN Y EXPECTATIVAS SOBRE LA SITUACIÓN ECONÓMICA

□ *Variación del ingreso del hogar en el último año*

CUADRO 4

¿CÓMO HA VARIADO EL INGRESO DE SU HOGAR EN LOS ÚLTIMOS DOCE MESES? (%)

Diciembre 2021

	Estrato			Total
	Bajo	Medio	Alto	
Bajó	20,7	30,7	32,5	28,3
Igual	55,5	56,0	56,0	57,5
Subió	23,7	13,3	11,6	14,1
No sabe o no responde	0,0	0,0	0,0	0,1
	100,0	100,0	100,0	100,0

CUADRO 5

¿CÓMO HA VARIADO EL INGRESO DE SU HOGAR EN LOS ÚLTIMOS DOCE MESES? (%)

Junio 2019 a diciembre 2021

	Jun-19	Sep-19	Dic-19	Sep-21	Dic-21
Bajó	24,8	27,4	30,9	31,9	28,3
Igual	61,3	59,4	60,8	51,2	57,5
Subió	13,2	12,8	7,8	16,3	14,1
No sabe o no responde	0,6	0,5	0,5	0,6	0,1
	100,0	100,0	100,0	100,0	100,0

CUADRO 6

¿QUÉ ESPERA RESPECTO DEL INGRESO DEL HOGAR DURANTE LOS PRÓXIMOS DOCE MESES? (%)

Diciembre 2021

	Estrato			Total
	Bajo	Medio	Alto	
Subirá	21,3	15,0	18,9	19,8
Igual	53,8	60,5	52,6	49,8
Bajará	22,8	21,2	23,5	23,3
No sabe o no responde	2,1	3,2	5,0	7,1
	100,0	100,0	100,0	100,0

CUADRO 7

¿QUÉ ESPERA RESPECTO DEL INGRESO DEL HOGAR DURANTE LOS PRÓXIMOS DOCE MESES? (%)

Junio 2019 a diciembre 2021

	Jun-19	Sep-19	Dic-19	Sep-21	Dic-21
Subirá	25,7	25,3	18,4	22,7	19,8
Igual	59,8	57,8	59,2	53,5	49,8
Bajará	10,7	13,0	16,5	18,5	23,3
No sabe o no responde	3,9	3,9	5,9	5,3	7,1
	100,0	100,0	100,0	100,0	100,0



CUADRO 8

¿USTED O ALGÚN MIEMBRO DE SU FAMILIA ADQUIRIÓ ALGÚN BIEN DURABLE DURANTE EL ÚLTIMO TRIMESTRE? (%)

Diciembre 2021

	Estrato			Total
	Bajo	Medio	Alto	
Sí	18,6	15,0	10,6	14,9
<i>Contado/ahorros</i>	10,5	10,3	5,0	8,6
<i>Deuda</i>	4,4	0,9	2,6	3,2
<i>Retiro 10%</i>	2,8	1,8	3,0	2,1
<i>IFE</i>	0,5	1,8	0,0	0,8
<i>Otro</i>	0,4	0,3	0,0	0,1
No	81,4	85,0	89,4	84,9
No sabe o no responde	0,1	0,0	0,0	0,1
	100,0	100,0	100,0	100,0

CUADRO 9

¿USTED O ALGÚN MIEMBRO DE SU FAMILIA ADQUIRIÓ ALGÚN BIEN DURABLE DURANTE EL ÚLTIMO TRIMESTRE? (%)

Junio 2019 a diciembre 2021

	Jun-19	Sep-19	Dic-19	Sep-21	Dic-21
Sí	18,1	16,4	11,7	17,7	14,9
<i>Contado/ahorros</i>	11,2	8,7	6,2	8,5	8,6
<i>Deuda</i>	6,9	7,5	5,4	4,2	3,2
<i>Retiro 10%</i>	0,0	0,1	0,0	3,9	2,1
<i>IFE</i>	0,0	0,0	0,0	0,9	0,8
<i>Otro</i>	0,0	0,0	0,0	0,2	0,1
No	81,5	83,5	87,9	82,3	84,9
No sabe o no responde	0,4	0,2	0,5	0,0	0,1
	100,0	100,0	100,0	100,0	100,0



CUADRO 10

¿USTED O ALGÚN MIEMBRO DE SU HOGAR PIENSA ADQUIRIR ALGÚN BIEN DURABLE DURANTE LOS PRÓXIMOS TRES MESES? (%)

Diciembre 2021

	Estrato			Total
	Bajo	Medio	Alto	
Sí	13,9	5,0	9,6	9,1
<i>Contado/ahorros</i>	6,9	3,2	5,3	5,3
<i>Deuda</i>	4,4	0,9	3,6	2,6
<i>Retiro 10%</i>	1,8	0,3	0,7	0,8
<i>IFE</i>	0,0	0,0	0,0	0,0
<i>Otro</i>	0,9	0,6	0,0	0,4
No	85,6	95,0	89,4	89,5
No sabe o no responde	0,5	0,0	1,0	1,3
	100,0	100,0	100,0	100,0

CUADRO 11

¿USTED O ALGÚN MIEMBRO DE SU HOGAR PIENSA ADQUIRIR ALGÚN BIEN DURABLE DURANTE LOS PRÓXIMOS TRES MESES? (%)

Junio 2019 a diciembre 2021

	Jun-19	Sep-19	Dic-19	Sep-21	Dic-21
Sí	12,0	12,1	8,1	12,0	9,1
<i>Contado/ahorros</i>	6,8	5,9	4,8	6,8	5,3
<i>Deuda</i>	5,2	6,1	3,3	5,2	2,6
<i>Retiro 10%</i>	0,0	0,1	0,0	0,0	0,8
<i>IFE</i>	0,0	0,0	0,0	0,0	0,0
<i>Otro</i>	0,0	0,0	0,0	0,0	0,4
No	85,2	85,9	89,3	85,2	89,5
No sabe o no responde	2,8	2,0	2,5	2,8	1,3
	100,0	100,0	100,0	100,0	100,0

CUADRO 12

¿USTED O ALGÚN MIEMBRO DE SU HOGAR PIENSA COMPRAR UNA CASA NUEVA EN LOS PRÓXIMOS DOCE MESES? (%)

Diciembre 2021

	Estrato			Total
	Bajo	Medio	Alto	
Sí	11,2	4,4	8,6	7,5
No	88,0	95,3	90,7	91,7
No sabe o no responde	0,7	0,3	0,7	0,8
	100,0	100,0	100,0	100,0

CUADRO 13

¿USTED O ALGÚN MIEMBRO DE SU HOGAR PIENSA COMPRAR UNA CASA NUEVA EN LOS PRÓXIMOS DOCE MESES? (%)

Junio 2019 a diciembre 2021

	Jun-19	Sep-19	Dic-19	Sep-21	Dic-21
Sí	12,4	10,7	8,5	11,1	7,5
No	86,8	88,2	90,2	88,3	91,7
No sabe o no responde	0,8	1,1	1,3	0,6	0,8
	100,0	100,0	100,0	100,0	100,0

CUADRO 14

¿LA SITUACIÓN DE SU HOGAR EN MATERIA DE DEUDA ES...? (%)

Diciembre 2021

	Estrato			Total
	Bajo	Medio	Alto	
Complicada	4,7	15,0	16,9	12,0
Medianamente complicada	30,2	38,6	37,1	32,8
Sin problemas	64,5	45,1	46,0	54,8
No sabe o no responde	0,5	1,2	0,0	0,4
	100,0	100,0	100,0	100,0

CUADRO 15

¿LA SITUACIÓN DE SU HOGAR EN MATERIA DE DEUDA ES...? (%)

Junio 2019 a diciembre 2021

	Jun-19	Sep-19	Dic-19	Sep-21	Dic-21
Complicada	18,1	18,4	22,5	9,8	12,0
Medianamente complicada	32,6	33,3	34,2	30,7	32,8
Sin problemas	49,0	47,6	42,8	59,2	54,8
No sabe o no responde	0,3	0,7	0,6	0,3	0,4
	100,0	100,0	100,0	100,0	100,0

□ **Percepción de la situación del país en relación con un año atrás y expectativas para un año más**

CUADRO 16

EN SU OPINIÓN LA SITUACIÓN ECONÓMICA DEL PAÍS UN AÑO ATRÁS ERA...(%)

Diciembre 2021

	Estrato			Total
	Bajo	Medio	Alto	
Mejor que la actual	29,5	28,6	29,1	31,1
Igual a la actual	42,4	42,2	57,0	43,6
Peor que la actual	26,7	28,0	13,2	24,3
No sabe o no responde	1,4	1,2	0,7	1,0
	100,0	100,0	100,0	100,0

CUADRO 17

EN SU OPINIÓN LA SITUACIÓN ECONÓMICA DEL PAÍS UN AÑO ATRÁS ERA...(%)

Junio 2019 a diciembre 2021

	Jun-19	Sep-19	Dic-19	Sep-21	Dic-21
Mejor que la actual	28,1	42,5	56,0	30,1	31,1
Igual a la actual	49,9	42,4	34,8	30,8	43,6
Peor que la actual	19,3	13,5	7,5	38,2	24,3
No sabe o no responde	2,8	1,5	1,7	0,9	1,0
	100,0	100,0	100,0	100,0	100,0

CUADRO 18

¿CÓMO CREE USTED QUE SERÁ LA SITUACIÓN ECONÓMICA GENERAL DEL PAÍS EN UN AÑO MÁS? (%)

Diciembre 2021

	Estrato			Total
	Bajo	Medio	Alto	
Mejor que la actual	22,4	27,1	23,8	24,6
Igual a la actual	27,9	27,8	22,0	26,7
Peor que la actual	36,5	34,8	41,3	36,8
No sabe o no responde	13,1	10,2	12,9	11,9
	100,0	100,0	100,0	100,0

CUADRO 19

¿CÓMO CREE USTED QUE SERÁ LA SITUACIÓN ECONÓMICA GENERAL DEL PAÍS EN UN AÑO MÁS? (%)

Junio 2019 a diciembre 2021

	Jun-19	Sep-19	Dic-19	Sep-21	Dic-21
Mejor que la actual	18,0	15,0	15,4	25,8	24,6
Igual a la actual	38,2	32,8	21,2	23,0	26,7
Peor que la actual	40,5	49,5	60,2	47,0	36,8
No sabe o no responde	3,3	2,8	3,2	4,2	11,9
	100,0	100,0	100,0	100,0	100,0



CUADRO 20
PROBLEMA MÁS IMPORTANTE DEL PAÍS (%)

Diciembre 2021

	Estrato			Total
	Bajo	Medio	Alto	
1. Seguridad ciudadana	18,3	20,6	25,8	21,6
2. Falta de confianza en autoridades o políticos	10,7	4,1	4,6	11,0
3. Falta de empleo	7,0	12,4	7,0	8,5
4. Aumento del costo de la vida	5,4	7,1	10,3	7,3
5. Pobreza	9,0	6,5	5,6	6,8
6. Sistema de salud	9,3	10,0	8,6	6,5
7. Bajos sueldos	1,8	5,3	9,6	5,2
8. Pandemia	3,2	2,7	8,9	4,1
9. Política económica	3,3	2,7	0,3	3,3
10. Idiosincrasia del pueblo	5,4	2,4	4,6	3,1

ANEXO I: TABULACIONES CRUZADAS
ENCUESTA DE PRECEPCIÓN Y EXPECTATIVAS SOBRE LA SITUACIÓN ECONÓMICA

CUADRO 21
INGRESOS DEL HOGAR: EVOLUCIÓN ESPERADA Y PASADA (%)

Diciembre 2021

Evolución esperada	Evolución pasada				Total
	Bajó	Igual	Subió	Ns / Nr	
Subirá	24,3	15,6	27,9	0,0	19,8
Igual	38,7	59,3	33,6	0,0	49,8
Bajará	26,3	19,1	34,9	0,0	23,3
No sabe o no responde	10,7	6,0	3,6	100,0	7,1
	100,0	100,0	100,0	100,0	100,0

CUADRO 22

COMPRA DE BIENES DURABLES Y EVOLUCIÓN PASADA DE LOS INGRESOS DEL HOGAR (%)

Diciembre 2021

Compra de bienes durables	Evolución pasada de ingresos				Total
	Bajó	Igual	Subió	Ns / Nr	
Sí	11,8	13,8	25,6	25,0	14,9
No	88,1	86,0	74,4	0,0	84,9
No sabe o no responde	0,2	0,2	0,0	75,0	0,2
	100,0	100,0	100,0	100,0	100,0



CUADRO 23

PLANES DE COMPRA DE BIENES DURABLES Y EVOLUCIÓN PASADA DE LOS INGRESOS DEL HOGAR (%)

Diciembre 2021

Compra de bienes durables	Evolución pasada de ingresos				Total
	Bajó	Igual	Subió	Ns / Nr	
Sí	5,9	8,9	16,5	0,0	9,1
No	93,5	89,5	82,3	25,0	89,5
No sabe o no responde	0,6	1,6	1,3	75,0	1,3
	100,0	100,0	100,0	100,0	100,0

CUADRO 24

PLANES DE COMPRA DE BIENES DURABLES Y EXPECTATIVAS DE INGRESOS DEL HOGAR (%)

Diciembre 2021

Planes de compra de durables	Expectativas de ingresos				Total
	Subirá	Igual	Bajará	Ns / Nr	
Sí	15,3	7,8	7,5	6,6	9,1
No	83,5	91,0	91,2	90,3	89,5
No sabe o no responde	1,1	1,2	1,3	3,1	1,3
	100,0	100,0	100,0	100,0	100,0

CUADRO 25

PLANES DE COMPRA DE VIVIENDA NUEVA Y EVOLUCIÓN PASADA DE LOS INGRESOS DEL HOGAR (%)

Diciembre 2021

Compra de bienes vivienda	Evolución pasada de ingresos				Total
	Bajó	Igual	Subió	Ns / Nr	
Sí	4,5	7,8	12,6	0,0	7,5
No	95,1	91,2	87,1	25,0	91,7
No sabe o no responde	0,4	1,0	0,3	75,0	0,8
	100,0	100,0	100,0	100,0	100,0

CUADRO 26

PLANES DE COMPRA DE VIVIENDA NUEVA Y EXPECTATIVAS DE INGRESOS DEL HOGAR (%)

Diciembre 2021

Planes de compra de vivienda	Expectativas de ingresos				Total
	Subirá	Igual	Bajará	Ns / Nr	
Sí	12,9	6,3	6,7	4,1	7,5
No	86,6	92,8	93,2	93,1	91,7
No sabe o no responde	0,6	0,8	0,2	2,8	0,8
	100,0	100,0	100,0	100,0	100,0

CUADRO 27

SITUACIÓN DE DEUDA Y EVOLUCIÓN PASADA DE INGRESOS DEL HOGAR (%)

Diciembre 2021

Situación de deuda	Evolución pasada de ingresos				Total
	Bajó	Igual	Subió	Ns / Nr	
Complicada	24,3	7,4	6,4	0,0	12,0
Medianamente complicada	38,9	30,4	30,5	0,0	32,8
Sin problemas	36,7	61,7	63,1	25,0	54,8
No sabe o no responde	0,2	0,6	0,0	75,0	0,4
	100,0	100,0	100,0	100,0	100,0

CUADRO 28

SITUACIÓN ECONÓMICA DEL PAÍS RESPECTO DE UN AÑO Y EVOLUCIÓN DE INGRESOS DEL HOGAR DURANTE EL ÚLTIMO AÑO (%)

Diciembre 2021

Expectativas sobre la economía	Evolución pasada de ingresos				Total
	Bajó	Igual	Subió	Ns / Nr	
Mejor que la actual	37,1	29,1	27,2	25,0	31,1
Igual que la actual	40,9	45,7	40,5	0,0	43,6
Peor que la actual	20,7	24,2	32,0	0,0	24,3
No sabe o no responde	1,3	1,0	0,3	75,0	1,0
	100,0	100,0	100,0	100,0	100,0

CUADRO 29

EXPECTATIVAS SOBRE LA ECONOMÍA DEL PAÍS Y RESPECTO DE LOS INGRESOS DEL HOGAR (%)

Diciembre 2021

Expectativas sobre la economía	Expectativas de ingresos				Total
	Subirá	Igual	Bajará	Ns / Nr	
Mejor que la actual	39,0	23,5	17,1	16,6	24,6
Igual que la actual	23,7	33,5	16,8	19,7	26,7
Peor que la actual	29,6	33,1	51,0	36,3	36,8
No sabe o no responde	7,7	9,9	15,1	27,5	11,9
	100,0	100,0	100,0	100,0	100,0

CUADRO 30

EXPECTATIVAS SOBRE LA ECONOMÍA DEL PAÍS Y PERCEPCIÓN DE DESEMPEÑO ECONÓMICO EN EL PASADO AÑO (%)

Diciembre 2021

Expectativas sobre la economía	Percepción desempeño económico				Total
	Mejor	Igual	Peor	Ns / Nr	
Mejor que la actual	14,8	24,8	36,9	19,1	24,6
Igual que la actual	18,0	33,4	27,0	0,0	26,7
Peor que la actual	55,5	30,8	25,0	6,4	36,8
No sabe o no responde	4,9	11,3	14,5	187,2	11,9
	100,0	100,0	100,0	100,0	100,0



Gráfico 1

¿CÓMO HA VARIADO EL INGRESO DE SU HOGAR EN LOS ÚLTIMOS DOCE MESES? (%)

Junio 2018 a diciembre 2021



Gráfico 2

¿QUÉ ESPERA RESPECTO DEL INGRESO DEL HOGAR DURANTE LOS PRÓXIMOS DOCE MESES? (%)

Junio 2018 a diciembre 2021



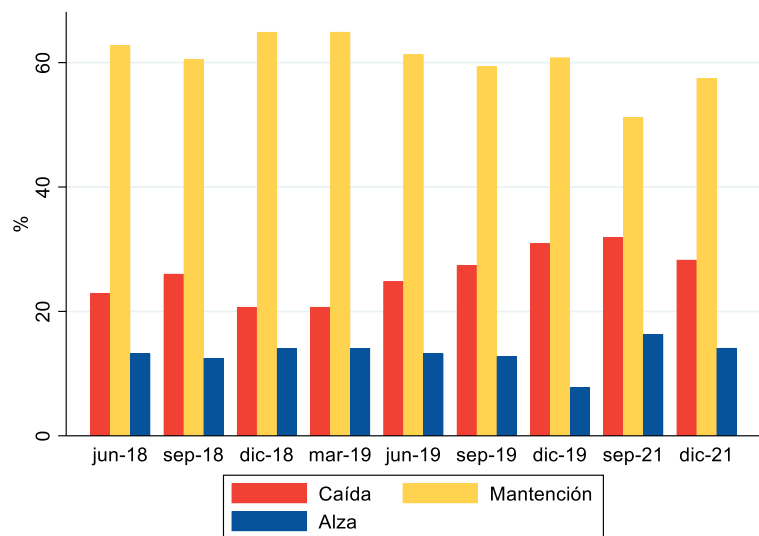

Gráfico 3

¿USTED O ALGÚN MIEMBRO DE SU HOGAR PIENSA ADQUIRIR ALGÚN BIEN DURABLE DURANTE LOS PRÓXIMOS DOCE MESES? (%)

Junio 2018 a diciembre 2021

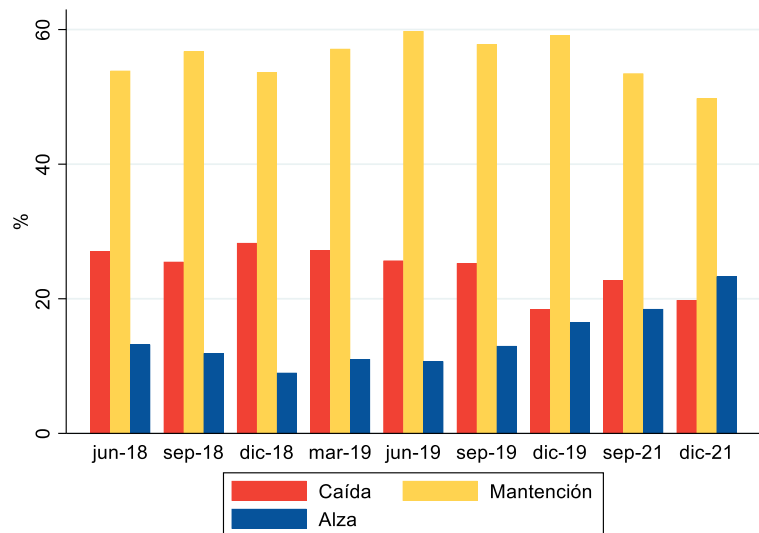

Gráfico 4

¿USTED O ALGÚN MIEMBRO DE SU HOGAR PIENSA COMPRAR UNA CASA EN LOS PRÓXIMOS DOCE MESES? (%)

Junio 2018 a diciembre 2021



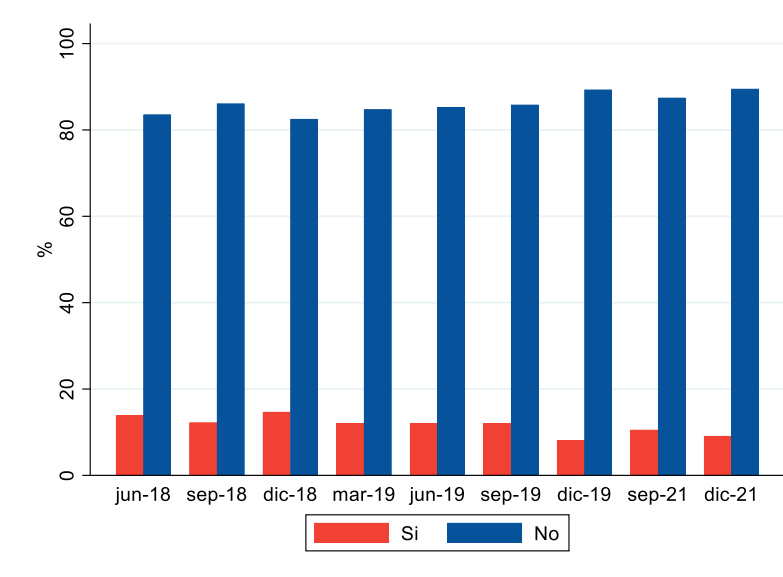

Gráfico 5

¿LA SITUACIÓN DE SU HOGAR EN MATERIA DE DEUDA ES...? (%)

Junio 2018 a diciembre 2021

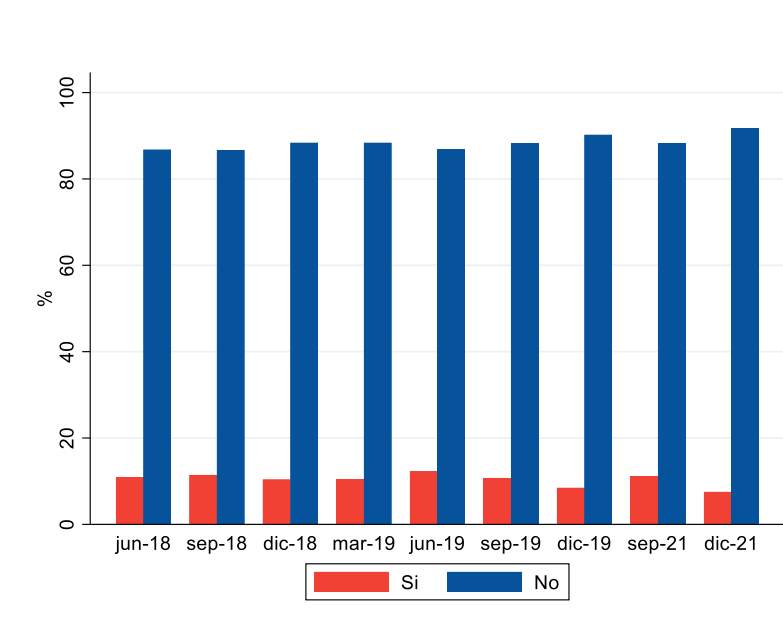

Gráfico 6

¿CÓMO CREE USTED QUE SERÁ LA SITUACIÓN ECONÓMICA GENERAL DEL PAÍS EN UN AÑO MÁS? (%)

Junio 2018 a diciembre 2021



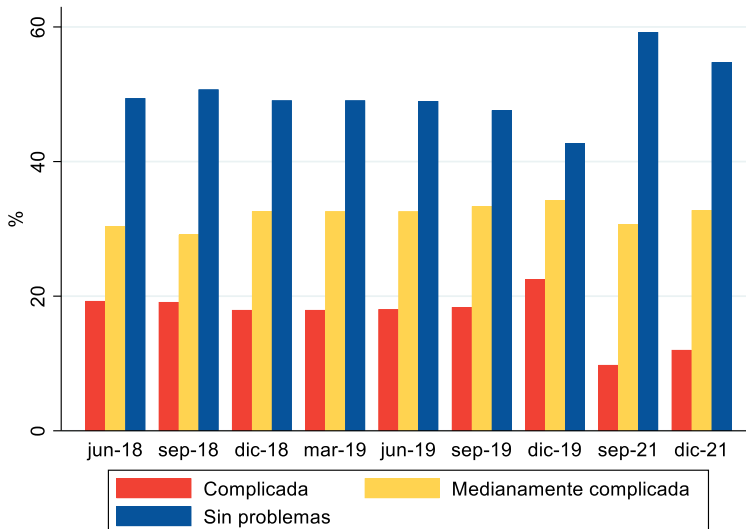
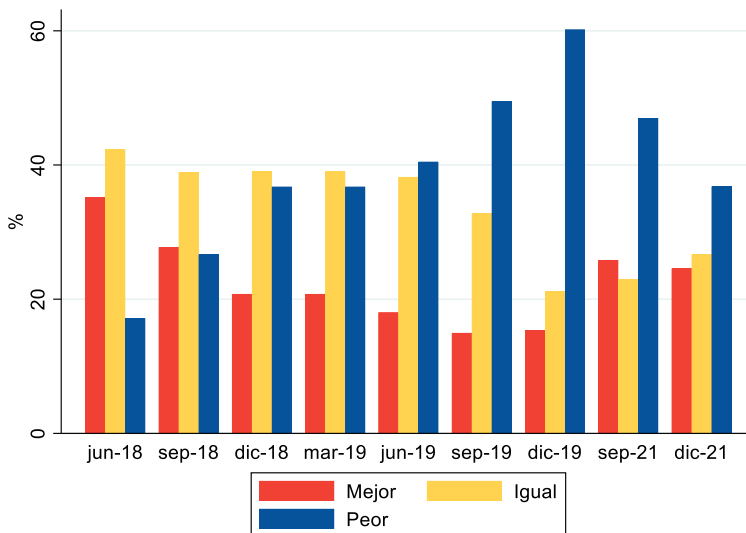

ANEXO II VARIABLES DE EMPLEO Y DEUDA

CUADRO 31

¿CUÁL PIENSA USTED QUE ES LA PROBABILIDAD DE QUE EN LOS PRÓXIMOS TRES MESES, NO PUEDA PAGAR SUS DEUDAS? (%)

	Dic-19	Sep-21	Dic-21
Promedio	17,7	12,1	10,4
Desviación Estándar	30,1	23,9	21,8
Mínimo	0,0	0,0	0,0
Máximo	100,0	100,0	100,0

CUADRO 32

¿USTED PIENSA QUE EN DOCE MESES SERÁ MÁS FÁCIL O MÁS DIFÍCIL CONSEGUIR UN CRÉDITO? (%)

	Dic-19	Sep-21	Dic-21
Mucho más difícil	38,0	42,1	44,3
Algo más difícil	25,7	24,0	27,8
Igualmente fácil o difícil	15,1	10,1	10,4
Algo más fácil	8,5	11,2	6,1
Mucho más fácil	3,6	4,2	2,2
No sabe o no responde	9,1	8,3	9,2
	100,0	100,0	100,0



CUADRO 33

¿CREE QUE HABRÁ MÁS CESANTÍA, LA MISMA O MENOS EN LOS PRÓXIMOS DOCE MESES? (%)

	Dic-19	Sep-21	Dic-21
Más cesantía	83,6	29,1	32,4
Igual	9,6	29,0	33,0
Menos cesantía	5,1	38,6	28,2
No sabe o no responde	1,7	3,4	6,4
	100,0	100,0	100,0

CUADRO 34

¿CUÁL PIENSA QUE ES LA PROBABILIDAD DE QUE PIERDA SU EMPLEO PRINCIPAL EN LOS PRÓXIMOS DOCE MESES? (%)

	Dic-19	Sep-21	Dic-21
Promedio	28,3	21,7	22,9
Desviación Estándar	33,7	28,1	30,7
Mínimo	0,0	0,0	0,0
Máximo	100,0	100,0	100,0
Mediana	10,0	10,0	5,0

ANEXO III EXPECTATIVAS DE INFLACIÓN

CUADRO 35

DENTRO DE LOS PROXIMOS DOCE MESES, ¿ESPERA QUE LOS PRECIOS...? (%)

Diciembre 2021

	Precios			
	Casas/Propiedades	Combustibles	Alimentos	En general
Aumenten	79,8	78,8	81,4	81,8
Se mantengan	11,1	10,7	11,6	11,8
Disminuyan	3,8	5,4	3,2	2,7
No sabe	4,8	4,5	3,4	3,3
No responde	0,6	0,4	0,3	0,4
Total	100,0	100,0	100,0	100,0

CUADRO 36

¿EN QUÉ PORCENTAJE ESPERA QUE AUMENTEN? (%)

Diciembre 2021

	Precios			
	Casas/Propiedades	Combustibles	Alimentos	En general
Promedio	24,5	20,5	21,2	21,0
Desviación Estándar	23,6	21,7	21,9	20,8
Mínimo	0,0	0,0	0,0	0,0
Máximo	200,0	100,0	200,0	100,0
Mediana	15,0	10,0	10,0	15,0

CUADRO 37

¿EN QUÉ PORCENTAJE ESPERA QUE DISMINUYAN? (%)

Diciembre 2021

	Precios			
	Casas/Propiedades	Combustibles	Alimentos	En general
Promedio	19,0	20,1	25,8	26,6
Desviación Estándar	17,4	19,1	23,7	25,1
Mínimo	1,0	0,5	1,0	2,0
Máximo	99,0	100,0	100,0	100,0
Mediana	10,0	10,0	20,0	20,0

Cuadro 38: Cuadro Resumen

Interrogante		2017				2018				2019				2021				
		Jun	Sep	Dic	Mar	Jun	Sep	Dic	Mar	Jun	Sep	Dic	Sep	Dic				
¿Cómo ha variado el ingreso de su hogar en los últimos doce meses?	Bajó	26.2	27.3	24.1	24.1	23.5	23.2	22.6	21.9	22.9	26.0	25.2	20.7	24.8	27.4	30.9	31.9	28.3
	Igual	60.7	60.3	63.7	62.4	64.5	62.3	65.3	64.1	62.8	60.5	60.7	64.9	61.3	59.4	60.8	51.2	57.5
	Subió	12.4	11.1	11.4	12.7	11.4	13.4	10.6	13.5	13.2	12.5	13.2	14.1	13.2	12.8	7.8	16.3	14.1
	NS/NR	0.7	1.2	0.8	0.8	0.6	1.2	1.5	0.5	1.1	1.0	0.9	0.3	0.6	0.5	0.5	0.6	0.1
	Índice	43.1	41.9	43.7	44.3	44.0	45.1	44.0	45.8	45.2	43.2	44.0	46.7	44.2	42.7	38.5	42.2	42.9
¿Ud. Piensa que durante los próximos doce meses el ingreso de su hogar...?	Bajará	13.1	14.3	11.5	9.6	9.1	9.7	8.4	7.9	13.2	11.9	9.0	11.0	10.7	13.0	16.5	18.5	23.3
	Igual	55.4	53.4	56.3	61.8	59.4	54.9	53.4	58.5	53.9	56.7	53.7	57.1	59.8	57.8	59.2	53.5	49.8
	Subirá	26.0	25.4	26.9	23.9	27.1	28.9	29.0	29.4	27.1	25.5	28.3	27.2	25.7	25.3	18.4	22.7	19.8
	NS/NR	5.5	6.9	5.4	4.7	4.3	6.5	9.2	4.2	5.9	5.8	9.0	4.6	3.9	3.9	5.9	5.3	7.1
	Índice	56.5	55.5	57.7	57.2	59.0	59.6	60.3	60.8	56.9	56.8	59.6	58.1	57.5	56.1	51.0	52.1	48.2
¿Ud. o algún miembro de su familia adquirió algún bien durable el último trimestre?	Sí	18.1	15.8	15.7	15.9	16.8	16.6	16.4	17.4	19.3	17.5	17.5	16.3	18.1	16.4	11.7	17.7	14.9
	No	81.1	83.3	83.6	83.4	82.9	82.6	82.7	82.5	80.1	82.1	81.7	83.4	81.5	83.5	87.9	82.3	84.9
	NS/NR	0.8	0.9	0.7	0.7	0.3	0.8	0.9	0.1	0.6	0.4	0.7	0.3	0.4	0.2	0.5	0.0	0.2
	Índice	18.5	16.3	16.1	16.3	17.0	17.0	16.9	17.5	19.6	17.7	17.9	16.4	18.3	16.4	11.9	17.7	15.0
¿Ud. o algún miembro de su familia piensa comprar algún bien durable dentro de los próximos tres meses?	Sí	15.6	14.3	13.1	11.8	13.8	13.8	12.4	13.9	14.0	12.2	14.7	12.1	12.0	12.1	8.1	10.6	9.1
	No	81.0	82.7	84.0	85.6	83.9	83.6	83.8	83.5	83.6	86.1	82.5	84.8	85.2	85.9	89.3	87.5	89.5
	NS/NR	3.4	2.9	3.0	2.6	2.4	2.6	3.8	2.6	2.5	1.7	2.8	3.2	2.8	2.0	2.5	2.0	1.3
	Índice	17.3	15.8	14.5	13.1	15.0	15.1	14.3	15.2	15.2	13.1	16.1	13.7	13.4	13.1	9.4	11.5	9.8
¿Ud. o algún miembro de su familia piensa comprar una casa dentro de los próximos doce meses?	Sí	13.4	11.4	11.9	11.0	11.2	12.0	12.5	11.1	10.9	11.4	12.2	10.4	12.4	10.7	8.5	11.1	7.5
	No	84.2	86.2	85.9	87.4	86.7	85.8	85.4	87.2	86.8	86.7	85.3	88.4	86.8	88.2	90.2	88.3	91.7
	NS/NR	2.3	2.4	2.2	1.6	2.1	2.2	2.1	1.7	2.3	1.9	2.6	1.2	0.8	1.1	1.3	0.6	0.8
	Índice	14.6	12.6	13.0	11.8	12.3	13.1	13.6	11.9	12.1	12.4	13.5	11.0	12.8	11.3	9.1	11.4	7.9
La situación de su hogar en materia de deudas es...	Complicada	17.7	19.9	18.7	18.5	16.9	15.8	19.1	20.8	19.3	19.1	16.4	18.0	18.1	18.4	22.5	9.8	12.0
	Medianamente	30.9	30.5	29.6	31.4	30.5	31.8	32.9	32.6	30.3	29.1	29.9	32.6	32.6	33.3	34.2	30.7	32.8
	Sin problemas	50.5	48.3	50.7	49.3	51.8	51.5	47.1	46.0	49.5	50.7	52.6	49.1	49.0	47.6	42.8	59.2	54.8
	NS/NR	0.9	1.3	1.0	0.8	0.8	0.9	0.9	0.7	0.9	1.0	1.0	0.3	0.3	0.7	0.6	0.3	0.4
	Índice	66.4	64.2	66.0	65.4	67.5	67.9	64.0	62.6	65.1	65.8	68.1	65.6	65.5	64.6	60.1	74.7	71.4
En su opinión, hace un año atrás la situación económica general del país era...	Mejor	38.8	37.0	31.2	25.8	23.7	24.0	20.6	12.0	14.2	22.8	24.3	23.1	28.1	42.5	56.0	30.1	31.1
	Igual	40.0	45.4	51.0	53.9	58.9	53.2	59.9	64.4	60.4	52.7	49.3	50.3	49.9	42.4	34.8	30.8	43.6
	Peor	18.0	14.4	15.4	17.4	14.6	19.0	16.1	21.3	22.0	21.2	20.2	24.3	19.3	13.5	7.5	38.2	24.3
	NS/NR	3.2	3.2	2.4	2.9	2.8	3.8	3.4	2.3	3.4	3.3	6.2	2.2	2.8	1.5	1.7	0.9	1.0
	Índice	39.6	38.7	42.1	45.8	45.4	47.5	47.7	54.7	53.9	49.2	47.9	50.6	45.6	35.5	25.7	54.1	46.6
¿Cómo cree que será la situación económica general del país en un año más?	Mejor	13.8	14.0	19.2	20.3	25.9	32.6	31.4	42.0	35.2	27.7	27.5	20.8	18.0	15.0	15.4	25.8	24.6
	Igual	32.3	34.9	38.1	41.9	42.6	36.4	40.1	38.2	42.3	38.9	36.3	39.1	38.2	32.8	21.2	23.0	26.7
	Peor	49.0	46.8	37.6	31.8	23.1	21.7	13.9	14.8	17.2	26.7	28.1	36.8	40.5	49.5	60.2	47.0	36.8
	NS/NR	4.9	4.3	5.0	6.1	8.3	9.3	14.6	5.0	5.3	6.7	8.0	3.4	3.3	2.8	3.2	4.2	11.9
	Índice	32.4	33.6	40.8	44.2	51.4	55.5	58.8	63.6	59.0	50.5	49.7	42.0	38.8	32.8	27.6	39.4	43.9



ANEXO IV

SUBSIDIOS Y RETIROS PREVISIONALES

El total de hogares que responde el módulo de expectativas y señala haber recibido algún subsidio entregado por parte del Estado³ corresponde al 77% de la muestra. De los hogares que sí recibieron subsidios, el 69,5% señala que ha utilizado o piensa utilizar el dinero en gasto de consumo.

Por otro lado, en el 70,1% de los hogares encuestados se ha realizado alguno de los retiros del 10% de la AFP. Entre esos hogares que hicieron algún retiro del 10%, el 41,3% indica que ha utilizado o piensa utilizar el dinero en gasto de consumo, un 31,4% en pago de deudas, y un 21,8% en ahorro.

CUADRO 39
¿EN QUE HA UTILIZADO O PIENSA UTILIZAR MAYORITARIAMENTE
EL DINERO DE LOS SUBSIDIOS O AYUDAS? (%)

Diciembre 2021

	Sep-21	Dic-21
Gasto de consumo	63,8	69,5
Ahorro	9,5	6,3
Pago de deudas	23,7	21,4
Otros gastos	2,3	2,3
No sabe o no responde	0,7	0,5
	100,0	100,0

³ Pregunta 18f2 del módulo de ingresos.



CUADRO 40

¿HA REALIZADO ALGUNO DE LOS RETIROS DEL 10% EN SU AFP? (%)

Diciembre 2021

	Sep-21	Dic-21
Sí	69,8	70,1
No	29,8	29,2
No sabe o no responde	0,4	0,7
	100,0	100,0

CUADRO 41

**¿EN QUE HA UTILIZADO O PIENSA UTILIZAR MAYORITARIAMENTE
EL DINERO DEL RETIRO DEL 10%? (%)**

Diciembre 2021

	Sep-21	Dic-21
Gasto de consumo	36,1	41,3
Ahorro	26,2	21,8
Pago de deudas	30,8	31,4
Otros gastos	6,4	5,1
No sabe o no responde	0,5	0,4
	100,0	100,0



CENTRO MICRODATOS
Departamento de Economía